

DETALLE 7

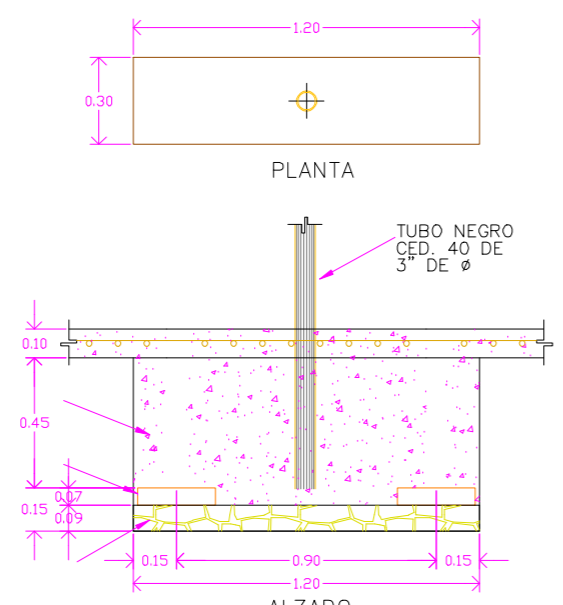

DETALLE 8

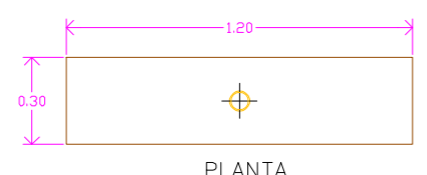

PLANTA

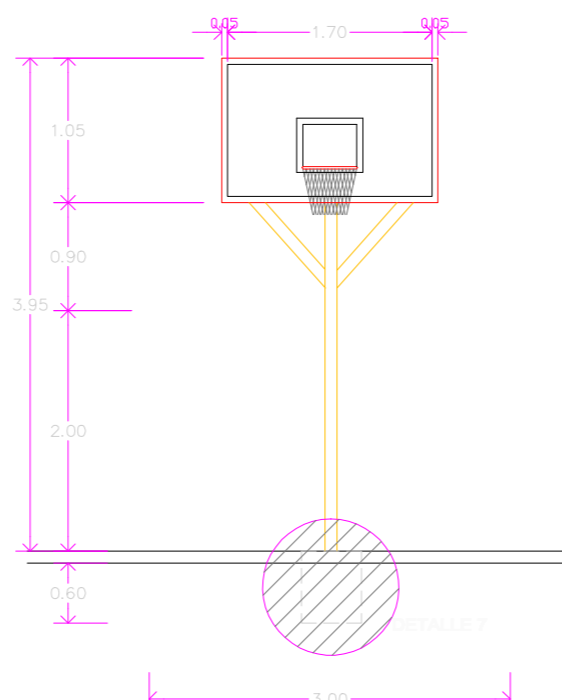

VISTA FRONTAL

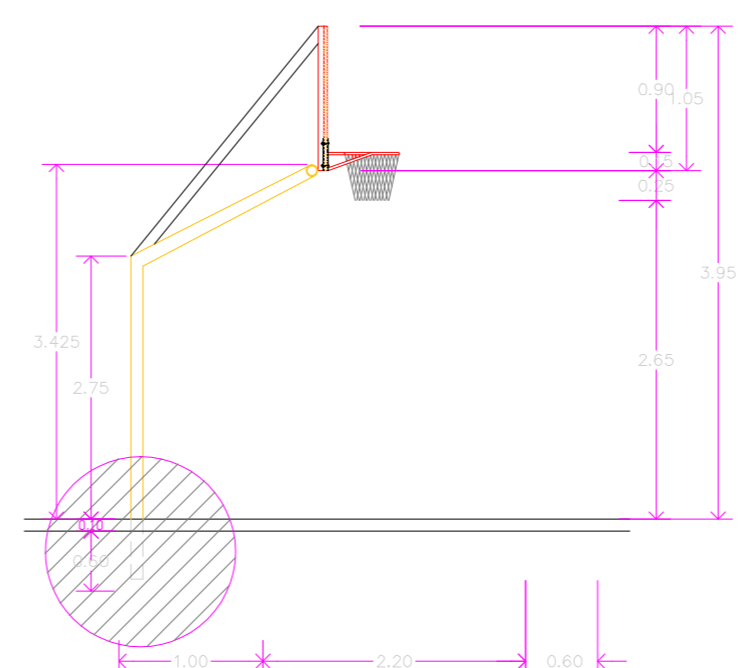

VISTA LATERAL

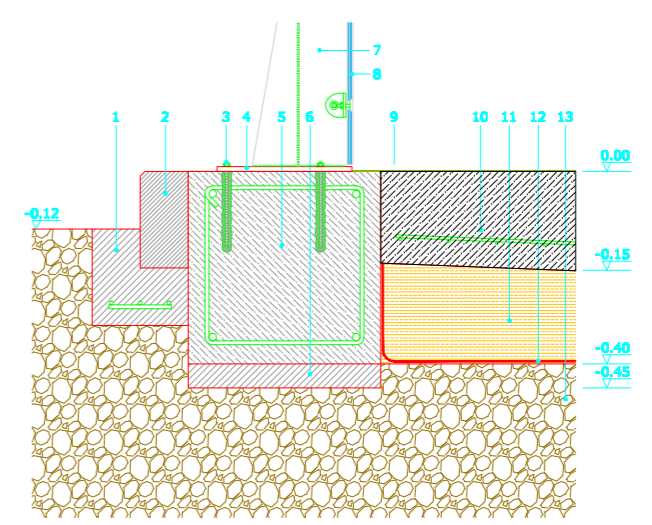

- DESCRIPCIÓN DE LOS MATERIALES**
1. Arropado de hormigón de 10cm, armado con ME #60x60 Ø8mm
 2. Bordillo perimetral de hormigón prefabricado de 9-10x20cm
 3. Anclaje químico mediante resina epoxi o similar
 4. Chape de anclaje de acero tipo S 275 JR como base del soporte
 5. Zunchos de hormigón armado de 40x40cm, según cuadro de armado
 6. Hormigón de limpieza de 5cm de espesor
 7. Soporte del cerramiento perimetral
 8. Lámina de vidrio templado atornillado al soporte
 9. Pavimento continuo cuarzo
 10. Solera armada de hormigón de 15 cm de espesor
 11. Sub-base de zatorras de 20cm compactada al 95%PM
 12. Lámina Geotextil
 13. Terreno natural compactado al 95%PM

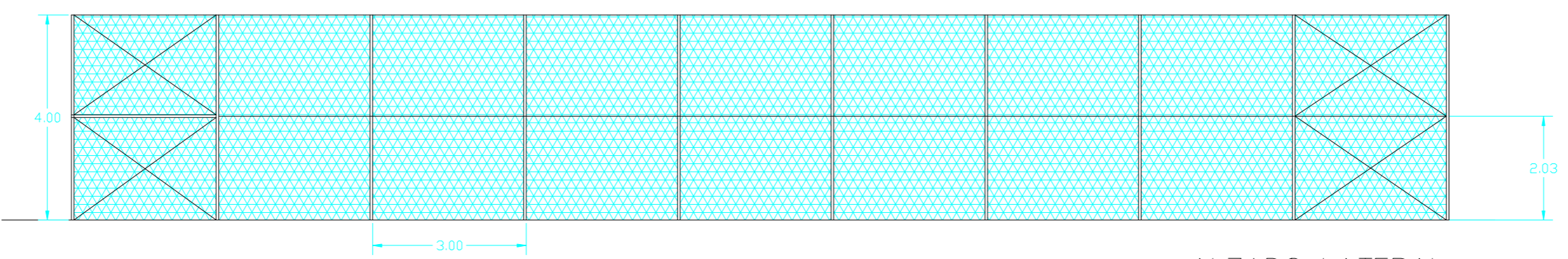

ALZADO LATERAL

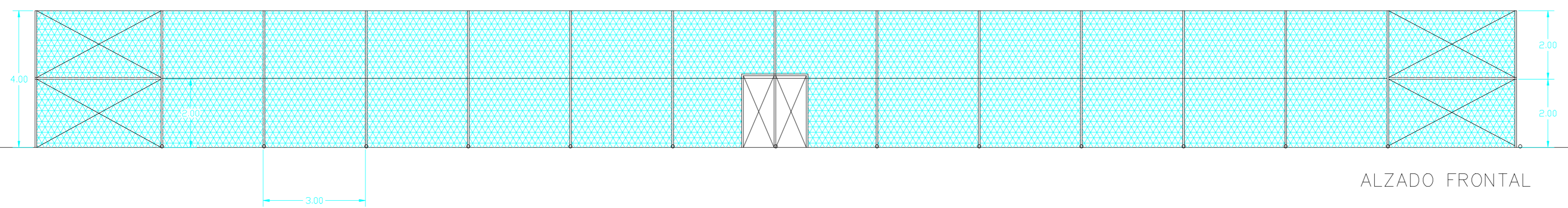

ALZADO FRONTAL